Conto corrente con la Posta — *Gallarate, 20 Settembre 1912.* — Anno VIII — Num. 38

Si pubblica il Sabato

Redazione e Amministrazione
Via A. Manzoni, 6

ABBONAMENTI
ANNO . . . Lire 3,—
SEMESTRE . . » 1,75
UN NUMERO SEPARATO
CENT. 5 LA COPIA

UNIONE

Settimanale dell'Alto Milanese

Si pubblica il Sabato

INSERZIONI
Per ogni linea di corpo 7
In 4a pagina . . . L. 0.50
In 3a pagina . . . „ 1.—
Cenni cronologici . . . „ 1.—
Corpo del giornale . . „ 1.—

Dirigersi alla ditta A. Geiger successore di E. E. Obliegbt Via Garoni N. 12, Varese, telefono N. 120 e Galleria V. E., 26 Milano, telefono 12

Richiedere sull'etichetta la Marca Depositata, e sulla capsula la Marca di Garanzia del Controllo Chimico Permanente Italiano
AGENZIA PER LA LOMBARDIA - Milano Via Borgogno, 1

L'INAUGURAZIONE del GONFALONE

IL NOSTRO AUGURIO

Noi salutiamo con vera gioia l'alba di questo XX Settembre che segnerà un punto luminoso nella vita gallaratese, perchè queste grandiose feste non devono irrigidirsi nel rito, sia pure solenne, di alcune cerimonie convenzionali, ma palpitare di una calda poesia di affetti sinceri, di cittadina concordia, di propositi virili.

Perciò noi vorremmo che, inaugurandosi oggi solennemente il serico vessillo che gli impiegati e salariati municipali, con squisito senso di gentilezza, donano alla nostra città, tutti i cittadini sentissero e comprendessero la bellezza morale di questa festa che, lungi dallo impicciolirsi nella sterile glorificazione di un partito o di una amministrazione o nell'omaggio reso ad alcuni uomini, deve intendersi per quello che è: un giorno di letizia e di gloria cittadina, un giorno di cerimonie schiette, dalle quali esula completamente ogni concetto partigiano.

Il Gonfalone *- rievocando l'anima gloriosa di quei Comuni medioevali che, colla loro meravigliosa e sovrana autonomia, hanno in sè preparate tutte le moderne civiltà - è un simbolo il quale rappresenta, non gli uomini od i partiti, ma la Municipalità nella sua significazione astratta ed ideale. Esso sventolerà, fulgido e fiammante, nel succedersi degli uomini e delle fazioni per lungo ordine di anni, ovunque sarà chiamato a manifestarsi il pensiero di Gallarate nostra, nell'ora delle patrie amarezze, come in quella della fortuna e della gioia.*

Chi si sente fortemente italiano di anima e di cuore non può disgiungere dal sentimento nazionale il particolare affetto per il luogo ove è nato, ove sono vissuti i suoi padri. Perciò noi vorremmo che tutti, oggi, sentissimo ancor più l'orgoglio di essere italiani e, confondendo, in una simpatica armonia di pensiero e di sentimento, l'amore della Patria coll'affetto e colla devozione che ci scalda il petto per la nostra piccola Città, facessimo il sacrificio di un giorno alle contese di parte, ai rancori personali e a tutte quelle piccole infinite miserie onde va inevitabilmente intessuta la vita di provincia, per raccoglierci uniti e concordi nel nome e per l'amore di Gallarate intorno al simbolico Gonfalone*!*

Questo noi vorremmo, questo auguriamo!

Domani, tutti al nostro posto, riprenderemo la battaglia, che è legge della vita, e nuovamente - come invoca la classica epigrafe che accompagna il dono gentile - « vamperanno le lotte feconde di parte » per i comuni ideali di giustizia, di libertà, di bene.

XX Settembre
1912

Il Gonfalone, come appare dalla fotografia che qui riproduciamo, ha la foggia di *bandiera quadrata a due identiche faccie*, dai colori cittadini, *bianco* superiormente, *rosso* inferiormente separati secondo una linea orizzontale.

In centro sta lo *stemma della città*, consistente in uno scudo di acciaio a riflessi d'argento, variamente ritagliato e accortocciato, difendente un ovolo a due campi bianco superiormente ed inferiormente rosso, e con sopra rilevati due arditissimi galli, uno rosso nel campo bianco, uno bianco nel campo rosso. Il tutto è sormontato dalla *Corona di Città*, quale è stata stabilita dal Regio decreto 13 aprile 1905 n. 234 art. 43 *per i centri abitati a cui è concesso il diritto di chiamarsi città*. La corona è formata da un cerchio d'oro aperto da otto pusterle (di cui cinque visibili) con due cordonate a muro sui margini; sostenente otto torri (cinque visibili) riunite da cortine di muro; il tutto d'oro e murato di nero.

L'*asta* della bandiera ricoperta di velluto bleu e rosso fermato ad elica da borchie d'oro: ha la puntagra, la manopola e l'alabarda di acciaio come lo scudo dello stemma. E' completato dal *fiocco coi nastri*, eseguito con tessuto a due faccie dai colori cittadini, e con suvvi inciso in oro il nome della Città.

Ogni maggior cura è stata posta perchè il Gonfalone parlante nella forma e nei colori riuscisse un'affermazione solennemente cittadina, in piena concordia colle tradizioni storiche della città e colle leggi della araldica, del disegno e del buon gusto. Quante era possibile interpellare, sono state invitate persone competenti nei diversi argomenti affinchè l'opera riuscisse sotto ogni riguardo perfetta; e possiamo dire che quanto è stato fatto per creare il disegno del Gonfalone, e il disegno stesso, ha incontrato l'approvazione e la lode di quei nostri concittadini competenti e noti pel loro fine senso di critica e di arte, che hanno avuto il piacere di esserne antecedentemente ammessi all'esame.

Il drappo è stato tessuto nello stabilimento del cav. Arturo Dolara di Finomornasco, sotto la direzione tecnica dei signori Sacco e Marcon di Como.

L'asta è stata disegnata ed eseguita dalla Ditta F.lli Bertarelli di Milano.

Ora giudicherà il pubblico.

Il manifesto ed il programma dei festeggiamenti

Cittadini!

Il **XX Settembre** prossimo, nella ricorrenza fatidica della data più memoranda nella Storia della Patria, la Città di Gallarate inaugurerà festante il **Gonfalone** che i dipendenti del Comune con volontà concorde e con entusiasmo spontaneo, Le donano.

Il labaro glorioso, geniale opera d'arte, dispiegandosi alla luce del più bel sole, salutato dal sorriso delle nostre donne, dal canto augurale dei nostri fanciulli, dirà alle genti qui convenute quanto sia viva, pur nel fervore della nostra vita industriale, la fiamma dell'italianità, l'amore della patria! Simbolo di libertà e di virtù civili, cogli arditi galli del suo stemma, coi suoi vividi colori rappresentanti la *fede* e *l'amore*, dirà i vaticini del passato, le glorie del presente, le speranze dell'avvenire!

Possa esso sventolare dalle più alte cime dell'ideale, fulgida insegna della nostra storia che è la più bella perchè rappresenta *l'Italia del lavoro*, incitamento ad una operosità feconda, guida luminosa nella grande via del progresso, finchè, smunti i colori nel gualcito drappo, esso non sarà più soltanto un simbolo, ma una reliquia storica di civili battaglie e di gloriose vittorie!

Cittadini!

S. E. il Ministro delle Finanze avv. **Luigi Facta,** onorerà le nostre feste in rappresentanza del Governo, *il Prefetto Senatore Panizzardi* ed altri cospicui Rappresentanti dei Comuni e Sodalizi della Lombardia le renderanno più decorose e solenni.

Cittadini!

Siate adunque lieti ed orgogliosi della civile e patriottica manifestazione e, riaffermando ancora una volta le vostre belle tradizioni di cordiale gentilezza, accogliete degnamente gli Ospiti illustri e stringetevi pieni di fede e di fervore intorno al nuovo Vessillo, concordi nell'affermare il culto e l'amore della Patria!

Gallarate, 10 settembre 1912.

IL COMITATO D'ONORE

On. avv. **Scipione Ronchetti** - Deputato al Parlamento - *Presidente.*

Senatore March. Ettore Ponti — Cav. avv. Guido Farello, *R. Sottoprefetto* — Nob. comm. Luigi Fumi, *Sovraintendente dell'Archivio di Stato di Milano* — Maestro comm. Salvatore Gallotti — Comm. ing. Domenico Oliva, *Deputato Provinciale* — Avv. Francesco Buffoni, *Consigliere Provinciale* — Giuseppe Borgomaneri, *Presidente della Congregazione di Carità* — Cav. Cesare De-Fornera Piantanida, *Presidente della società Gallaratese per gli studii Patrii* — Cav. Magg. Luigi Cattaneo, *Comandante del Distacc. Cavall. Roma* — Avv. Umberto Guidi, *Giudice Pretore* — Capitano Giuseppe Brizio, *Comandante la Comp. dei R. R. C. C.* — Cav. uff. prof. Giuseppe Zerboni, *R. Ispettore Scolastico* — Cav. prof. Pasquale De-Vincentis, *Direttore R. Scuola Tecnica Ponti* — Cav. rag. Giuseppe Calderare, *Giudice Conciliatore* — Cav. uff. Rodolfo Mauri, *Presidente Collegio Prob. Industrie Tessili* — Cav. uff. ing. Carlo Macchi, *Presid. Collegio Prob. Industrie edilizie* — Dott. Romolo Caviglia, *Ispettore Demaniale* — Avv. Filiberto Finzi, *Primo Agente delle Imposte* — Dott. Giuseppe Belloni, *Ricevitore del Registro* — Rag. Cesare Foà, *Direttore R. R. Poste e Telegrafi* — Luigi Malaguti, *Capo Stazione delle Ferrovie dello Stato* — Adriano Chisini, *R. Verificatore di Pesi e Misure.*

IL COMITATO ESECUTIVO

Dott. **Amedeo Rossi** - Segretario Capo del Comune - *Presidente.*

Prof. Daniele Bettinelli, *Vice Presidente* — Rag. Carlo Boldi, *Cassiere* — Gino Muneri, *Segretario* — Ing. Aldo Servi — Dott. Costanzo Gilli — Dott. Luigi Zerboni — Guido Argenti — Lorenzo Borgomaneri — Geom. Franco Bongiorni — Alfredo Sorbaro Sindaci — Prof. Dott. Fanfulla Oreti — Prof. Giovanni Salvagno — Annibale Abbiati — Nicolò Fontana — Lodovico Carnelli — Angela Rasini — Giuseppina Ceriani — Enrica Sommaruga — Emma Frattini — Enrichetta Maranesi — Teresa Conti Zonca — Francesco Morlotti — Alessandro Orlandi — Albano Arceci — Alessandro Durani — Gaetano Mazzucchelli.

Programma dei festeggiamenti

XX SETTEMBRE 1912

Ore 9 - Ricevimento di S. E. il **Ministro Facta**, delle Autorità e Rappresentanze - Vermouth d'onore offerto dal Comune di Gallarate nel Palazzo di Città;

Ore 10 - Corteo al Teatro Condominio - Inaugurazioae del **Gonfalone** - Canto dell'*Inno* scritto dal sig. avv. prof. *Arnaldo Agnelli* e musicato dal Maestro sig. *Mario Finizio* - Discorso di **Innocenzo Cappa**;

Ore 12 - Banchetto popolare nel Salone della Musica «*La Libertà*» in Via Marsala;

Ore 14,30 - Accademia Ginnastica - Pompieristica nel recinto interno delle Scuole Maschili di via Marsala, con intermezzi musicali della *Banda Cittadina*;

Ore 20.30 - Concerto della Musica «*La Libertà*» in Piazza Vitt. Emanuele - Illuminazione degli Edifici pubblici e privati - Gara delle vetrine.

XXI SETTEMBRE

Ore 9 - Visita di S. E. il Ministro e delle Autorità ai principali Stabilimenti industriali della Città;

Ore 11 - Partenza per Somma Lombardo.

OLINTO PASTA, *Sindaco di Gallarate*

Il manifesto della Giunta per il XX Settembre

Cittadini!

Con fervido animo e con vivo sentimento di orgoglio e di giubilo la vostra Giunta vi chiama ad evocare ed a festeggiare il fausto, auspicato giorno, nel quale la Patria ebbe l'Alma Madre, il Popolo la sua *Roma*, l'umano pensiero la sua libertà, la Scienza la sua via diritta, soleggiata, aperta ad ogni audacia, secura per ogni più rapido e più superbo volo nell'eterno, faticato agone delle conquiste diuturne, delle vittorie rinnovatrici, che, infranti i ceppi, si librano sovrane e luminose nell'infinito cielo della civiltà.

Il palpito dei vostri cuori si sprigioni lieto oggi e si ricongiunga fidente ai palpiti di tutti i fratelli che al di quà ed al di là dell'Alpi e dei Mari, commemorando la data fatidica e solenne, si stringono in un vincolo ideale ottorno a Roma - caput mundi - che ancora e sempre col fascino della sua storia, coll'energia delle sue virtù, col genio della sua stirpe, ovunque esplica la sua missione di gloria e di libertà.

Per Gallarate nostra questo XX Settembre oltre la festa della Patria, festa del Popolo osannante alle legittime affermazioni del potere laico e civile di fronte alla teocrazia, dei diritti indeclinabili della libertà di coscienza e di pensiero, è festa intima, cittadina.

La famiglia degli Stipendiati e Salariati Comunali dona alla Città il *Gonfalone*, simbolo d'affetto, di gratitudine, di concordia, nel campo del lavoro, dello studio e dell'industria, felice auspicio di nuovi e futuri trionfi.

Cittadini!

Noi mentre plandiamo alla nobile iniziativa, inneggiamo al Vessillo che porta i nostri colori ed il nostro stemma, e che certo sarà arra di riunione di tutte le energie liberali che amano Gallarate, e che anelano ad un avvenire di ognor crescente progresso. E porgiamo, interpreti dell'anima ospitale della Città, il deferente saluto a S. E. il Ministro avv. **Luigi Facta**, che di buon grado ha accolto l'invito di prender parte alle nostre feste, a tutte le Autorità, alle rappresentanze dei Comuni e dei Sodalizi Lombardi che, onorando di loro ambita e grata presenza il battesimo del simbolo gentile ed augurale, rendono più alta e più significativa questa nostra festa, che è festa d'Italia, festa di civiltà.

Gallarate, dalla civica resid. il 20 sett. 1912.

LA GIUNTA MUNICIPALE
OLINTO PASTA, Sindaco

Avv. R. Piceni *Ass. anziano* — C. Borgomaneri - G. Sacconnghi - D. Venegoni, *Ass. effettivi* — Geom. C. Moroni - Rinaldo Bardelli *Ass. supp.*

IL PROGRAMMA
dell'Accademia Ginnastica-Pompieristica.

Parte prima:

1. Musica *Cittadina* – Russia e Giappone – Marcia – M. Gostinelli.
2. Civici Pompieri – *Presentazione della squadra.*
3. Soc. Ginnastica *Gallaratese* – *Squadra allievi* – Esercizi collettivi agli appoggi.
4. Civici Pompieri – *Esercizi alle funi.*
5. Musica *Cittadina* – *Egmond* - Ouverture – M. Beethoven.
6. Civici Pompieri – *Esercizio alla scala italiana.*
7. Soc. Ginnastica *Gallaratese* – *Squadra soci* – Esercizi alle parallele.
8. Civici Pompieri – *Esercizi con le scale a ganci.*

Parte seconda:

9. Musica *Cittadina* – *Aida* - Finale secondo atto – M. Verdi.
10. Civici Pompieri – *Esercizi collettivi di salvataggi* colla scala italiana;
11. Soc. Ginnastica *Gallaratese* – *Esercizi individuali.*
12. Civici Pompieri – *Salvataggi colla scala italiana isolata.*
13. Civici Pompieri – *Esercizi collettivi* di salvataggi a terra.
14. Musica *Cittadina* – *Viva gli ascari* - Canzone-Marcia – M. De-Renzi.
15. Civici Pompieri – *Manovra generale* – Spegnimento d'incendio.

Ingresso dalla Via Marsala: (posti a sedere) L. **0.50** — Ingresso dalla Via Giuseppe Rosnati: L. **0.20** — Fanciulli metà prezzo.

Gli ingressi si apriranno alle ore 14.

Il concerto della "Libertà,,

Ecco il programma che la Musica « La Libertà », questa sera eseguirà alle ore 20.30 in Piazza Vitt. Emanuele:

1. Inni Nazionali.
2. Nicolai – *Le vispe comari di Windsor* – Sinfonia.
3. Cilèa – *Adriana Lecourreur* – Atto III. e IV.
4. Grieg – *Peer Gynt* – a) La morte d'Ase. b) Nella capanna del re dei monti.
5. Mendelssohn – *Sogno di una notte d'estate* – Marcia di nozze.

Le adesioni dei Comuni e dei Sodalizi.

Hanno aderito alle feste inaugurali del gonfalone, fra gli altri: il Sindaco di *Milano* che interverrà insieme con una rappresentanza del Corpo dei civici Pompieri, dei Sorveglianti e delle guardie daziarie, il Commissario prefettizio di *Lodi* che interverrà col Gonfalone di quella città, i Comuni di *Monza, Legnano, Abbiategrasso, Sondrio, Lecco, Chiari, Como, Cremona, Salsomaggiore, Lonate Pozzolo, Somma Lombardo, Fagnano Olona, Samarate, Cairate, Affori, Greco Milanese, Crescenzago, Sesto Calende, Magnago, Caselle Landi, Castigliane d' Adda, Canegrate, Brugherio, Casorate Sempione, Mornate, Lainate, Nerviano, Cerro Maggiore, Ferno, Cassano Magnago,* ecc. e molti sodalizi; i Comitati della Dante Alighieri di *Gallarate, Busto, Legnano* e *Varese, Solbiate Arno, Mornago, Casale Litta, Pogliano,* Società del Tiro a Segno nazionale, Unione Impiegati e Commessi, Associazioni Segretari ed Impiegati comunali, Società operaie, Corpi pompieristici ecc.

Il Corteo.

Il corteo seguirà il seguente percorso: nell'*andata*: Broletto — Via Cavour — Postcastello — Manzoni — Verdi — Piazza V. E. — Via Mazzini — Cavallotti — Volta — Piazza Risorgimento — Via S. Francesco — Piazza Garibaldi — Teatro Condominio; e nel *ritorno*: Via Verdi — Piazza V. E. — Via Mercanti — Piazza Ponti — Via S. Antonio — Cavour — Broletto.

Prenderanno parte al corteo, quale scorta d'onore, due plotoni dei Cavalleggeri di Roma appiedati in grande uniforme, per gentile concessione del Comando della Divisione territoriale militare di Milano.

La spett. Società Elettrica Alto Milanese ha concesso gratuitamente l'energia elettrica occorrente per l'illuminazione del Teatro Condominio durante la cerimonia inaugurale del Gonfalone.

Il numero illustrato della "Vita Comunale,,

è una pubblicazione d'occasione ben riuscita ed interessante.

Eccone il *Sommario:* La festa del Gonfalone ed i dipendenti del Comune (Vita Comunale) — Gallarate ed il suo Gonfalone (B. E.) — Inno al Gonfalone (Avv. Arnaldo Agnelli) — Il Gonfalone a telaio (Annibale Abbiati) — Festa di civiltà, festa di cuori (avv. Renato Piceni) — Al nostro Gonfalone (Poesia del prof. Pasquale De-Vincentis).

Illustrazioni. Ritratti di S. E. il Ministro Facta e dell'on. Scipione Ronchetti. Riproduzione in fotocromo del Gonfalone — Gruppo fotografico della Giunta Municipale di Gallarate.

E' in vendita al tenuissimo prezzo di centesimi dieci.

Il Manifesto e le Cartoline.

Il manifesto del Comitato, che più sopra riportiamo, è sormontato da una geniale ed artistica testata raffigurante il panorama di Gallarate colle innumerevoli ciminiere dei suoi stabilimenti industriali e colla fittissima rete ferroviaria che l'attraversa. La testata è pregevole disegno del sig. Annibale Abbiati, insegnante della Scuola locale di Tessitura, e sarà riprodotto in cartolina-ricordo.

L'epigrafe

Una magnifica pergamena disegnata dal prof. Salvagno accompagna il Gonfalone colle firme di tutti gli impiegati e salariati. La pergamena porta scritta la seguente epigrafe dettata dal prof. dott. Fanfulla Oreti:

A GALLARATE
PEGNO E MONUMENTO D'AMORE
QUESTO VESSILLO SIA SACRO
VAMPINO A LUI DINTORNO CIVILI
LE LOTTE FECONDE DI PARTE
VEDA CON MOTO CRESCENTE
FIORIR LA CITTÀ
LA COLTURA, LE INDUSTRIE E I COMMERCI
DA TUTTI BENEDETTO ACCLAMATO
SIMBOLO DI CIVILTÀ E DI PROGRESSO
SEMPRE.
IL XX SETTEMBRE DEL 1912.

I festeggiamenti ai Reduci dalla Libia e dall'Egeo rimandati.

Mentre tutto era predisposto perchè i festeggiamenti, promossi dai giovani della Classe del 1889 d'accordo col Municipio in onore dei Reduci dalla Libia e dall'Egeo, seguissero, secondo l'ordine pubblicato nel programma generale delle feste, il giorno 22 corr., improvvisamente, per circostanze impreviste, furono rinviate al giorno 6 ottobre prossimo.

Epperò riteniamo utile rendere note le ragioni per le quali si è creduto opportuno dal Comitato della classe 1889 e dal Municipio di deliberare questa proroga. Ecco como sono avvenute le cose. L'on. Ronchetti, avendo ricevuto in questi giorni l'invito di partecipare alle cerimonie indette in onore dei Reduci, faceva sapere al Comitato come, ignorando, che alle feste per il Gonfalone dovessero seguire quelle per i Reduci di Gallarate, aveva precedentemente organizzata una gita, per il giorno 22 corr. con S. E. il Ministro Facta e con l'on. Lucchini sul Lago maggiore, all'uopo noleggiando un piroscafo della Navigazione lacuale; messo pertanto nell'imbarazzo di dover rinunciare o all'impegno assunto o alla festa, e, d'altra parte, non intendendo assolutamente rendersi assente quando a Gallarate verrà celebrata una così nobile cerimonia patriottica, l'on. Ronchetti pregava perciò i promotori di volere, se era possibile, rinviare gli indetti festeggiamenti.

Ed il Comitato, presieduto dal signor Cesare Milani, apprezzando le ragioni di delicatezza esposte dall'on. Ronchetti (il quale, qualora la proroga non fosse stata possibile, avrebbe rinunciato alla gita sul Lago pur di essere presente alla festa in onore dei Reduci) deliberava, d'accordo col Municipio, di rinviare i festeggiamenti a domenica 6 ottobre.

A noi pare che saggiamente abbia agito il Comitato rispondendo cortesemente ad un atto cortese e pensiamo che il rinvio, anzichè danneggiare la festa, le potrà giovare, perchè non avendo luogo dopo due altri giorni di feste in momento di generale stanchezza, nè essendo più parte secondaria in un programma maggiore, potrà essa brillare meglio di luce propria e riuscire più importante e più solenne.

I nomi dei nostri Reduci

Con piacere diamo i nomi dei valorosi Reduci gallaratesi della classe del 1889:

Aspesi Oreste di Giovanni di Gallarate;
Bardelli Giovanni fu Paolo di Arnate;
Bossi Giovanni fu Ercole di Cedrate;
Carrù Cesare di Giuseppe di Gallarate;
Colombo Faustino di Agostino »
Croci Mario di Giacinto »
Delodovici Giuseppe di Giulio »
Foglia Enrico di Luigi di Cedrate;
Frigerio Dionigi fu Angelo di Gallarate;
Ghiringhelli Giuseppe di Amatore »
Lietti Carlo di Giuseppe »
Macchi Paolo di Ambrogio »
Minoli Federico »
Moroni Francesco di Carlo di Arnate;
Morosi Aristodemo fu Lorenzo di Gall.;
Puricelli Fortunato di Carlo di Cedrate;
Regalia Michele di Giov. di Gallarate;
Rossi Giovanni di Carlo »
Volpi Pietro fu Vincenzo »

LA LOTTERIA
pro Padiglione-Chirurgico

Al Comitato della Lotteria sono giunti altri numerosi e ricchi doni tanto che — come del resto era consigliato da ragioni di opportunità — si è dovuto provvedere a rinviare la data dell'estrazione dei premi essendo il valore dei doni pervenuti superiore alla somma data dal numero dei biglietti messi in vendita.

Oggi infatti venne pubblicato il seguente avviso:

« Il Comitato della Lotteria pro Padiglione Chirurgico mentre porge vive e sentite grazie a quanti hanno contribuito con offerte di doni e di denaro alla splendida riuscita della indetta Lotteria a favore dell'erigendo *Padiglione Chirurgico* rende noto che, in considerazione del valore assai rilevante dei doni pervenuti ed allo scopo di rendere più proficua l'iniziativa, ha deliberato di *rinviare l'estrazione dei premi a domenica 6 ottobre prossimo* ».

L'elenco dei doni.

Diamo pertanto l'elenco dei doni pervenuti durante questi ultimi giorni:

31. On. comm. avv. gr. uff. Scipione Ronchetti, Deputato al Parlamento: *Pendola artistica*;
32. Ditta Cesare Macchi e C.: *Servizio da caffè in argento*;
33. Ditta Fratelli Maino: *Gruppo artistico*;
34. Maino cav. Alessandro: *Servizio artistico da caffè*;
35. Macchi cav. Cesare: *Servizio da toilette in argento*;
36. Bossi Cav. Giovanni: *Ombrello e parasole di seta, con astuccio, per signora*;
37. Belloni dott. Giuseppe: *Servizio per fumatori*;
38. Macchi cav. uff. ing. Carlo: *Servizio da caffè*;
39. Castiglioni cav. Leopoldo, Sindaco di Ferno: *Servizio per fumatori in cristallo*;
40. Gnocchi Giovanni: *12 posate d'argento da frutta*;
41. Bassetti Cesare: *Statua autistica in Bronzo*;
42. Oreste Puricelli: *Servizio cucchiaini da caffè in argento*;
43. Piero e Ambrogio Piantanida: *Coppa artistica*;
44. Buzzetti cav. Salvatore: *Bilancia*;
45. Rumi rag. Amilcare e Famiglia: *Portafiori, Necessaire per signora, Servizio per liquori, Trinciante*;
46. Bonomi Adolfo ed Erminia: *Mensola artistica*;
47. Ginetta Bonomi: *Braccialetto d'argento*;
48. Ernesto e Maurina Caracciolo: *Necessaire per lavoro da signora*;
49. Pozzi Luigi (Cinematografo Risorgimento): *Statuetta artistica porta fiori*;
50. Domenico Ferrario: *Album per disegno*;
51. Cav. rag. Giuseppe Calderara: *Grande vaso in ceramica*;
52. Giuseppe Minoli: *Artistico servizio da studio in bronzo dorato*;
53. Ermete Prospero Fiorenti: *Due statuette artistiche*;
54. Cav. Cesare Ottavio De-Fornera Piantanida: *Pendolo artistico*;
55. Cav. Emilio Sacconaghi: *mensola artistica – portaritratti*;
56. Dott. Romolo Caviglia: *Porta frutta in metallo dorato e cristallo con 6 coltelli da frutta*;
57. Pietro Pozzi della Ditta Pozzi e Romanoni di Milano: *Servizio da caffè per 12 in porcellana, con astuccio*;
58. Dott. prof. Ercole Crespi: *Il nuo giardino zoologico del prof. dott. E. Pugliesi* (Edizione di lusso in 3 volumi);
59. Ditta Galli e C. di Azzate: *Cassetta di bottiglie del liquore Tim*;
60. Roberto Puricelli Guerra: *Servizio artistico da caffè*;
61. Francesco Mozzati: *Servizio d'argento per caffè*;
62. Avv. Umberto Guidi, giudice-pretore: *Calamaio in bronzo*;
63. Ditta F.lli Bonicalzi e C.: *Statua artistica con orologio a pendolo*;
64. Pietro Crosta: *Statuetta artistica in bronzo.*

Le offerte in danaro

Somma precedente	L. 115.—
Cav. Antonio Maino	» 100.—
Ugo Villa	» 50.—
Francesco Campi (rinunciando a concorrere alla gara delle vetrine)	» 30.—
Riportansi	L. 295.—
Riporto	L. 295.—
Ditta F.lli Gnocchi (Capimastri)	» 25.—
Macchi Giuseppina ved. Calderara	» 30.—
Isoletta Crosta Pasta	» 200.—
Cesare Galdabini	» 25.—
Coop. Edificatrice di Cedrate	» 10.—
Totale	L. 585.—

La Dante Alighieri

I vice presidenti della Sezione gallaratese della *Dante Alighieri* cav. uff. Rodolfo Mauri e cav. Emilio Sacconaghi col segretario sig. Paolo Gagliardi, in assenza del Presidente cav. De-Fornera, hanno inviato una nobile circolare a tutti i soci invitandoli a presenziare col vessillo sociale alla cerimonia inaugurale del Gonfalone e a tutti i festeggiamenti relativi.

Uno spettacolo cinematografico

Il sig. Luigi Pozzi, proprietario del Cinematografo Risorgimento, pur avendo inviato un dono a favore della Lotteria darà sabato, dalle ore 18 alle 24, una speciale rappresentazione cinematografica destinando l'introito completo a favore dell'erigendo Padiglione Chirurgico. Ecco il programma dello spettacolo:

1. Genova – *Films interessante dal vero*;
2. Innocente – *Dramma tolto da un celebre romanzo di G. D'Annunzio*;
3. Il telegrafista del forte – *Dramma in due parti e 240 quadri*;
4. Gli inconvenienti della bellezza – *Scena comica.*

Le films sono di esclusiva proprietà della casa *Mondial Films* di Milano.

I prezzi sono così fissati: posti distinti cent. 40; primi posti cent. 30; secondi posti cent. 20.

Lotteria "pro Padiglione chirurgico,,

Rammentiamo ai nostri lettori:

1. **che l'estrazione dei premi avrà luogo irrevocabilmente il 6 ottobre prossimo in luogo ed ora da destinarsi;**
2. **che, frattanto, i doni e le offerte in danaro si ricevono dal Comitato presso il Municipio;**
3. **che i doni pervenuti, cominciando da oggi, sono esposti e visibili al pubblico nel salone terreno del Broletto;**
4. **che i biglietti della Lotteria costano L. 1 e si vendono dal Comitato, dalla spett. Ditta Mauri e Macchi e da appositi incaricati, impiegati municipali e signorine.**

IN CITTÀ

Questione Bricchi
"Eco del Gallaratese,,

Alla Redazione dell'*Eco* (a conclusione definitiva, assoluta) dirò: *I famosi coltissimi prelati* che il suo libello ritiene (nel migliore dei casi) *da me fabbricati*, sono: Sua Eminenza il sig. Cardinale Arcivescovo Ferrari, Monsignor Ratti dell'Ambrosiana (forse colto quanto Cappellini Giuseppe... o poco meno), mons. Davide Rossi, Rettore del R. Collegio Rotondi di Gorla, il Superiore dei P. P. Oblati di Rho e un assai rispettabile numero di Prevosti e di altri Sacerdoti, tutti regolarmente abbonati alla « Illustrazione di Lombardia » e, probabilmente, non abbonati all'*Eco del Gallaratese* cattolico (sezione scribi e farisei).

Delle nominate persone (che il Fòlgore o Fulgure — a scelta — mi permetterà di ritenere *più istruite, assai più educate, più rispettabili* della Redazione dell'*Eco au grand complet*, laica o tonsurata, io (ancora prima che l'*Eco* uscisse di greppia a raglare) ebbi plausi cordiali — non invocati — a voce ed in autografi. E da alcuni (non da uno) di essi prelati io ebbi anche *forti* incoraggiamenti finanziari.

Sicuro, bella povera piccola *Eco!...*

E se la ti brucia, vattela a far rinfrescare.

Ancora: i sacerdoti *Gallaratesi* che tu desideri ritenere *fantastici*, sono vivi e sani.

Se ne vuoi conoscere i nomi, *Eco* mia, mandami il tuo nobile anonimo mio detrattore *che io non conosco.*

E' scorretto quello che tu vuoi: che io esponga, in mano di gente nascosta sia pure sotto le parvenze di un *Fulgor*, dei nomi onorati — ponendoli a fronte di vipere mentre quei nomi sono di estranei alla bega antipatica da te, esclusivamente da te voluta.

La critica a chi stampa? E chi la rifiuta?... Forse voi, Iddii infallibili dell'*Eco* e della buona vita santa gallaratese: nessun altro e meno che altri io.

Io però non sopporto il tuo veleno settario ed anonimo e bottegaio, o *Eco* fatta d'onamismo. Io ti disprezzo, lo ripeto. E ti dico ben chiaro che, *se ti ho rotte delle pentole di casa* (ciò che ti morde), fosti tu a volerlo.

Troncala! guadagnerai. E in altra occasione di frégola, procurati bersagli più facili di quanto non sia il tuo affezionato assai

Finis ATTILIO BRICCHI.

Al concorso ginnastico di Como

La *Società ginnastica gallaratese* parteciperà con una squadra di Allievi e di Soci al Concorso ginnastico di Como che avrà luogo nei giorni 21 e 22 corr.

Ci consta che al Concorso partecipa anche la Società ginnastica *Virtus*.

Ad entrambe le Società auguriamo la migliore vittoria.

Biblioteca popolare.

Contrariamente a quanto abbiamo pubblicato, la Biblioteca popolare sarà aperta al pubblico anche domenica 22 corr., essendosi sospesi i festeggiamenti che in quel giorno dovevano aver luogo.

Cronaca d'oro

All'amministrazione dell'Ospedale Civico sono pervenute L. 20, da distribuirsi fra i poveri degenti, frutto dell'amichevole componimento di una vertenza fra la Riserva dei cacciatori di Gallarate ed i signori Cattaneo Giacomo e Maffioli Vincenzo. La vertenza venne così conciliata dal sig. Paolo Romanello.

La somma venne subito distribuita fra i degenti dell'Ospedale che ringraziano a mezzo nostro i benefattori.

Un gentile pensiero

Mentre il nostro giornale va in macchina apprendiamo che il *Progresso Economico* ha fatto distribuire a tutti i suoi abbonati gratuitamente un biglietto della Lotteria pro Padiglione chirurgico.

Segnaliamo doverosamente alla cittadinanza l'atto benefico e gentile e porgiamo alla Redazione del giornale degli Esercenti i più vivi ringraziamenti a nome del Comitato.

Un professore di musica che impazzisce

Nella notte di lunedì scorso, verso le due i carabinieri conducevano in caserma un individuo che camminava scalzo e si divertiva a suonare campanelli e a fare del chiasso. In caserma il bizzarro individuo disse di chiamarsi Salvatore Scassera, professore di musica, residente a Milano.

Lo Scassera minacciava di volersi uccidere, ma ne fu impedito in tempo. Però essendo stato riconosciuto da alcuni amici, veniva in vettura ricondotto a Milano. Il disgraziato era improvvisamente impazzito.

Lista elettorale commerciale per l'anno 1912

Il Sindaco, Presidente della Commissione Comunale per la revisione delle Liste Elettorali notifica:

1. Che i tre Elenchi di cui all'art. 45 della Legge Comunale e Provinciale per la formazione della Lista Elettorale Commerciale per l'anno 1912 definitivamente approvati dalla Onorevole Camera di Commercio, trovansi pubblicati all'Albo Comunale e vi rimarranno sino al 30 corrente;

2. Che la Lista Elettorale Commerciale rettificata dalla Commissione in conformità degli elenchi suddetti sarà esposta nell'Ufficio Comunale dal 20 al 30 settembre corr.

Coloro che intendessero impugnare l'operato della Camera di Commercio devono promuovere istanza dinanzi la Corte d'Appello producendo i titoli che danno appoggio al loro reclamo.

x x

Alla Società Ginnastica Gallaratese ebbe luogo martedì 17 corr. alle ore 20.30, un assemblea generale dei soci.

Dopo la lettura e approvazione del verbale dell'ultima Assemblea, e alcune comunicazioni della Presidenza, si fece la nomina della Commissione di revisione per il bilancio del corr. anno e si accettarono i nuovi soci: Besnati Carlo, Varalli Francesco, Zanelli Pietro.

Vinto da una fatale malattia, contro cui da molto tempo invano lottavano gli sforzi della scienza e le affettuose cure della famiglia, si è spento martedì a Milano serenamente il ***dott. prof. Piero Giardini.***

Distinto professionista, studioso, coltissimo, aveva molto viaggiato. Dei suoi viaggi egli lascia interessanti impressioni dettate con molta *verve*. Rammenteranno i nostri lettori le impressioni del suo viaggio a Tripoli, che pubblicammo nei primi mesi di quest'anno nel nostro giornale e che furono assai apprezzate e gustate.

Il povero dott. Giardini non aveva che 34 anni! Era legato da stretta parentela e da amicizia intima col nostro prosindaco avv. Renato Piceni. Quanti lo conobbero lo amarono e lo stimarono per le sue doti di animo e di cuore. Lascerà a piangerlo coi genitori una giovane vedova sconsolata!

Possa il generale cordoglio, che desta in tutti i cuori questa morte immatura, essere di qualche conforto alla desolata famiglia!

SEMPRE DAZI

Ancora sulla questione che noi definimmo « gonfiatura daziaria » abbiamo ricevuta una lettera dall'avv. Guido Sironi. La pubblicheremo nel prossimo numero.

ARTE ED ARTISTI

Teatro al Condominio.

Al *Teatro di Condominio* sono annunciate due straordinarie rappresentazioni della *Drammatica Compagnia Benelliana* per le sere del 22 e 23 corr.

Saranno rappresentati: *L'amore dei tre Re* e *Rosmunda* di Sem Benelli.

DALL'ALTO MILANESE

FERNO

Per la linea automobilistica GALLARATE-OLEGGIO

L'adunanza di domenica per l'attivazione immediata della linea automobilistica Oleggio-Gallarate attraversante Ferno riuscì oltremodo importante per il numero e la notabilità delle persone intervenute e per l'interessamento che questa pratica iniziativa ha destato.

L'adunanza fu presieduta dal nostro benemerito Sindaco cav. Leopoldo Castiglioni il quale dimostrò tutto l'interesse che ha il Comune nell'appoggiare il progettato servizio per lo sviluppo del paese. Diede poi la parola all'avv. Lino Taglioretti che con una lunga relazione finanziaria fece tutti persuasi dell'opportunità di appoggiare l'iniziativa partita dalla società da lui presieduta.

Seduta stante si costituì un Comitato che avrà lo scopo di raccogliere adesioni alla Società per servizi automobilistici, non solo, ma anche di regolare il servizio per il Comune.

Il Comitato venne così costituito: cav. Castiglioni, presidente, Mariani Bernardo, vicesindaco, Ghiglioni Francesco, assessore e presidente del Circolo Cooperativo, nob. dott. Feliciano Gappello, Francesco Foglia, bibliotecario, Tamborini Giuseppe industriale, Vemiani Francesco presidente del Circolo di Coltura, membri.

Tutti i partiti e le concorrenti sono rappresentati e il nuovo Comitato ha facoltà di aggregarsi altri membri.

Il cav. Castiglioni, sciogliendo con nuove e vive raccomandazioni l'adunanza, assicurò che Ferno saprà degnamente rispondere per il capitale necessario e dichiarò che, oltre avere già sottoscritto e versato per il servizio automobilistico, darà altre mille lire e farà intervenire in quanto è possibile il Comune.

Giovedì sera alle ore 20 avrà luogo al Palazzo Comunale di Oleggio un'altra adunanza che sarà presieduta dal conte Giuseppe Callini, alla quale adunanza interverrà ancora la presidenza della Società per servizi automobilistici di Gallarate.

CARDANO AL CAMPO

Accademia ginnastica.

Domenica scorsa, nei locali delle scuole comunali, ebbe luogo l'accademia ginnastica, cui presero parte alcuni allievi delle società del Gallaratese, i quali eseguirono dei splendidi esercizi; ammirati ed applauditi furono anche i nostri giovanetti, che si presentarono con la loro bandiera, ben preparati e con una particolare disinvoltura; il che è di buon augurio e d'incoraggiamento dovendo essi partecipare al concorso internazionale che si terrà a Como il 21 corr.

Pertanto porgiamo vivo plauso al signor Paolo Guzzi, maestro di ginnastica e all'egregio sig. maestro Pietro Berra, ai quali specialmente è dovuta l'ottima preparazione dei nostri ginnasti. Alla accademia intervennero tutte le autorità locali e fu numeroso il concorso del pubblico.

Giamani Giovanni *Gerente responsabile*

Soc. in Acc. Sempl. Tip. Moderna - Plochio, Piccinelli & C. Gallarate

Un Muratore riconoscente.

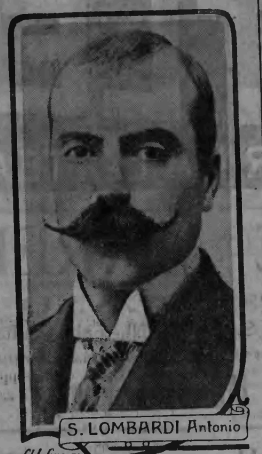

Cl L Guerra

« Abito a Virle Treponti, a nove chilometri da Brescia, ci scriveva il signor Antonio Lombardi, del quale diamo qui sopra la fotografia. Sono capomastro muratore. Venni tempo fa a Milano per lavorarvi, ma, sia per il cambiamento di clima, sia per il cambiamento di cibo, sia per l'eccessiva stanchezza, caddi ammalato e dovetti tornare al mio paese. Ero privo di forze, pallido e dimagrito, non mangiavo quasi più ed inoltre le mie digestioni erano penosissime. In poche parole, ero in uno stato deplorevole ed incapace di lavorare.

« Ho preso le vostre Pillole Pink e le vostre ottime Pillole mi hanno ben presto guarito.

« Debbo dirvi che non mi sono rivolto alle Pillole Pink per caso o perchè non sapessi a che medicamento rivolgermi. Mia moglie, che è levatrice, è stata durante sedici anni infermiera in una casa di salute delle più note. Ha dunque, durante la sua lunga carriera, constatato a più riprese le cure meravigliose ottenute grazie alle vostre Pillole ed è ella che, vedendomi così sofferente, mi ha consigliato l'uso del vostro medicamento, che mi è stato così utile. Vi sono molto riconoscente per questa bella guarigione ».

Le Pillole Pink, sono in vendita in tutte le farmacie ed al deposito, A. Merenda, Via Ariosto, N. 6, Milano: L. 3,50 l scatola, L. 18 le sei scatole franco.

MAGNESIA POLLI
CONTRO I DISTURBI GASTRICI E INTESTINALI, CATARRI, INFIAMMAZIONI, STITICHEZZA, ACIDITÀ, ECC.
FARMACIA POLLI MILANO AL CARROBIO

"GIOCONDA"
ACQUA MINERALE PURGATIVA ITALIANA
LIBERA IL CORPO E ALLIETA LO SPIRITO
tuto, cito, jucunde.....
FELICE BISLERI & C. - MILANO

Le Necrologie

pel giornale la Cronaca Prealpina, come per ogni altro giornale si ricevono all'Ufficio di Pubblicità.

A. GEIGER
Varese - Via Garoni, 12 - Telef. 120

Le necrologie dei giornali hanno ormai soppiantato definitivamente l'uso delle partecipazioni a stampa, perchè con una eguale spesa quelle risparmiano un lavoro spiacevole quale il rammentare e scrivere gli indirizzi di amici e conoscenti, e tolgono il pericolo di spiacevoli INVOLONTARIE OMISSIONI così frequenti in sì dolorose circostanze.

Il pubblico col nostro mezzo si risparmia il tempo e l'incomodo di scrivere o telegrafare ai singoli giornali, senza alcuna spesa in più.

Nelle ore in cui l'Ufficio è chiuso e nella notte, le NECROLOGIE si ricevono dalla Redazione del Giornale, Via Galli N. 3.

Ecco una risposta ben precisa.

Le testimonianze che i nostri vicini di Milano hanno riportato su queste colonne, furono così numerose durante questi ultimi tempi che il loro successo è giunto sino a noi; ma a noi restava una domanda: « Queste guarigioni sussistono sempre? » Ecco una risposta ben precisa.

« Dopo varie cure fatte onde liberarmi da forti dolori ai reni e loro conseguenze, non ho trovato un miglioramento che facendo uso delle Pillole Foster per i Reni (in vendita presso la farmacia Giuseppe Cagnola, Via Mercanti, Gallarate). Anzi debbo aggiungere di averle consigliate a diverse persone che erano affette da dolori come i miei e ho constatato che anche su di esse hanno dato dei buoni risultati. Rilascio la presente, autorizzandovi di pubblicarla nell'interesse di quanti possono leggerla. (Firmato) Mario Borgomanero, Via Marco d'Oggiono, 12, Milano.

Tre anni sono trascorsi ed il signor Borgomanero aggiunge: « Le vostre Pillole non hanno mancato alle prove. Posso ora dirvi di aver ottenuta una completa guarigione. Vi ringrazio nuovamente per la vostra Specialità che mi ha fatto bene e che raccomanderò incessantemente.

Si acquistano presso tutte le farmacie (esigere la firma: James Foster) L. 3.50 la scatola, L. 19 - 6 scatole, oppure inviando vaglia direttamente al Deposito Generale, Ditta C. Gionco, 19, via Cappuccio, Milano. Rifiutate ogni imitazione.

Importante

I Sigg. Ingegneri,

persone tecniche, industriali, ecc. che desiderano fare acquisti in articoli di ingegneria proveniente dalla rinomata fabbrica della Ditta **Gebbr. Karl Wichmann** di Berlino, possono rivolgere le loro ordinazioni alla Ditta **Alessandro Geiger**, Galleria Vittorio Emanuele 25, unico rappresentante della Ditta suddetta.

Prezzi originarii

Il Medico Specialista

per le malattie della pelle, veneree e sifilitiche

Dott. Ettore Bianconi

dirigente la Sezione dermosifilopatica dell'ambulanza di Porta Tenaglia, *riceve in casa tutti i giorni alle 11 e dalle 16 alle 18. - Milano, Via Soncino Merati, 8.*

GABINETTO
per Sierodiagnosi di Wassermann.

Ingegneri!
Disegnatori!
Studenti!

Nuovo tavolo da disegno

smontabile

per disegnare in piedi o seduto

Lo stiratore di questo nuovo tavolo da disegno munito di squadra scorrevole e registrata, può essere fissato in tutte le posizioni dalla orizzontale fino alla verticale e in diverse altezze dal suolo.

Questo tavolo da disegno smontabile di costruzione SEMPLICE e ROBUSTISSIMA possiede inoltre il vantaggio che al posto dell'usuale appoggio degli utensili, si può applicare un secondo stiratore orizzontale che serve come tavolo per scrivere a passare i calcoli, sul posto, avendo di fronte a sè il disegno,

Può essere chiuso in modo da occupare pochissimo posto, potendosi in tal modo usare anche nelle camere di abitazione (per studente e facilmente trasportarsi.

Prezzo completo con stiratore L. 85

oltre le spese di porto nel regno

VISIBILI in VIA UGO FOSCOLO, 3
MILANO
presso la Ditta A. GEIGER

Malattie dei polmoni e del cuore

Cure moderne, razionali, a base di *Terapia Fisica* e, quindi efficacia assoluta nell'*Istituto Aereo-Elettroterapico di Torino*, unico in Europa, fondato nel 892 e diretto dallo Specialista dottore L. GUIDO SCARPA-Direttore della sezione « Malattie di petto » nel *Policlinico Generale*.

Guarigione dell'*Enfisema polmonare* e dell'*Asma*, dei postumi di *Influenza*; guarigione delle *Tubercolosi in 1. stadio* e delle *Pleuriti* con un nuovo metodo proprio fisico meccanico brevettato che permette agli infermi di curarsi a casa propria rimanendo sotto la sorveglianza del proprio medico.

Risultati ottimi, non raggiungibili con qualunque altra cura, anche nelle *tubercolosi avanzate* e nella stessa *tisi polmonare* come pure in tutte le *Malattie dell'apparato circolatorio (cuori valvolari, Arterio sclerosi, Aneurismi: Nevrosi di cuore*, ecc.

Consultazioni tutti i giorni dalle ore 15 alle 17.

Giovedì e Domenica, dalle 17 alle 19 *consultazioni a tariffa ridotta* per i signori Maestri Maestre, Sott'ufficiali, piccoli Esercenti, Operai e loro famiglie, cui si concedono le cure a tariffa ridottissima, cioè contro rimborsi dei soli 3/5 delle spese vive di costo.

Chiedere *opuscoli* e schiarimenti che si inviano *gratis*. Viadella Zecca, 37, Milano

GABINETTO DENTISTICO
Dott. NINO CATTORETTI
MEDICO CHIRURGO
Specialista per le malattie della Bocca e dei denti
Allievo della Scuola Dentaria di Ginevra
LEGNANO
Corso Magenta 3 (Casa Dell'Acque)
Riceve tutti i giorni dalle ore 9 alle 17
Estrazioni di denti senza dolore - Otturazioni in cemento amalgama e ora - Raddrizzamenti - Applicazione di dentiere e denti artificiali.

SPOSI - OCCASIONE

Anticamere - Camere letto - Sale da pranzo - Salotti da ricevere - Arte nuova - Stile Luigi XV e stile Empire - Comuni e di lusso - Canapè-letto d'ogni dimensione.

VIALE VITTORIA, 46, MILANO
Tram Monforte

FERRO-CHINA-BISLERI
LIQUORE TONICO RICOSTITUENTE DEL SANGUE
VALE LA SALUTE !?
FERRO-CHINA-BISLERI
MILANO
NOCERA-UMBRA
(SORGENTE ANGELICA)
Acqua Minerale da Tavola

L'ISTITUTO DELL'IMMACOLATA
in BUSTO ARSIZIO
accetta in pensione, con retta modica, le giovinette che vogliono frequentare le Scuole Tecniche della Città di Busto, oppure il nuovo Ginnasio.
Esse potranno inoltre avere lezioni di musica e ripetizioni.
Per schiarimenti rivolgersi alla Direzione, Viale Umberto I. N. 5.

GABINETTO DENTISTICO
Dott. GIULIO MACCHI
Medico-Chirurgo
Allievo della Scuola dentaria di Ginevra
IN GALLARATE
TRASLOCATO da Viale Sempione N. 3 in Via Arnetta N. 3 (Casa Parlani)
APERTO TUTTI I GIORNI
Riceve dalle 9 alle 17
BUSTO ARSIZIO
Piazza Vittorio Emanuele N. 2
Riceve il MERCOLEDÌ e VENERDÌ
Applicazione di denti e dentiere secondo gli ultimi sistemi.

ISTITUTO MASCHILE
S. CELSO
con
PENSIONATO SUPERIORE
MILANO
Chiedere programma alla Direzione

I brevettati PAVIMENTI di LEGNO di lusso e con sottostrato di asfalto della antica e premiata Ditta
BOSSI & C. di AZZATE
sono sempre stati riconosciuti per i più eleganti, pratici ed economici.
Per preventivi rivolgersi al rilevatario PAOLO ERMOLLI fu GIOV., negoziante di Legnami — VARESE.

NESTLÈ

FARINA LATTEA

"Alimento completo per bambini a base di ottimo latte delle Alpi, supplisce l'insufficenza del latte materno e facilita lo svezzamento"

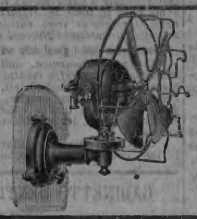

ERCOLE MARELLI & C.

Casella Postale 1254 - MILANO - Casella Postale 1254

Stabilimenti in SESTO S. GIOVANNI - Fabbrica Italiana Macchine Elettriche

Filiali: PARIGI — BERLINO — VIENNA — LONDRA — BUENOS AIRES — TORINO — GENOVA — NAPOLI

Ventilatori - Motori - Pompe - Trasformatori

AMARO FELSINA RAMAZZOTTI

Il sovrano degli aperitivi, di gusto squisito, aggradevolissimo dissetante, il più completo dei tonici, il più efficace digestivo.

Per evitare facili inganni domandate semplicemente

UN RAMAZZOTTI

Specialità della Ditta F.lli RAMAZZOTTI - MILANO - Casa fondata nel 1815

Grande distilleria a vapore con grandiosi depositi per l'invecchiamento del COGNAC **LA VICTOIRE**

Vermouth - Liquori e Creme finissime - Sciroppi e Conserve

Avviso!

NERVOSITÀ
DEBOLEZZA
ANEMIA

vengono eliminate soltanto col miglioramento dello stato generale delle forze. Se manca l'appetito, se lo stomaco indebolito non è più in grado di elaborare i cibi abituali, si provi la

SOMATOSE.

Questo ricostituente di facile digeribilità, consiste di albumina concentrata predigerita, risveglia l'appetito in modo naturale, risparmia molto lavoro allo stomaco, che protegge e rinforza in modo da ritornargli in breve la sua attività normale.

Di conseguenza tutto l'organismo resta di nuovo rinforzato ed aumenta notevolmente la sua capacità di resistenza contro le influenze morbose.

Chiedere la Somatose nelle Farmacie, in scatole da gr. 25 (L.it. 2,—); gr. 50 (L.it 3,75); gr. 100 (L.it. 7,—); gr. 250 (L.it. 17,—); Somatose liquida, per bambini, semplice o dolce, al prezzo di L.it. 3,75 la bottiglia.

F.LLI INGEGNOLI

MILANO — CORSO B. AIRES 54

FRUMENTO - SEGALE - ORZO - AVENA.

FRUMENTO NOE (*Blé Noé*).
Peglia non troppo alta e piena resistente all'allettamento e alla ruggine produttissimo anche nei terreni ingrati purchè sani. Raccomandato dai Sindacati, Consorzi Agrari per la sua rusticità e forte produzione.
100 chilogrammi L. 40.
Un pacco postale di 5 chilogrammi, franco di porto in tutti i Comuni del Regno, L. 3.75.

Frumento Fucence Originario, 100 chili . . . . L. 45.—
Un pacco postale di 5 chili . . » 4.—

Frumento di Cologna Selezionato, 100 chili . . . . » 40.—
Un pacco postale di 5 chili . . » 3.75

Frumento Rosso Varesotto, 100 chili . . . . » 40.—
Un pacco postale di 5 chili . . » 3.75

Frumento RIETI Originario, 100 chili . . . . » 48.—
Un pacco postale di 5 chili . . » 4.—

Frumento RIETI prima riproduzione terrarese. 100 chili . . . . » 40.—
Un pacco postale di 5 chili . . » 3.75

Segale di Lombardia. 100 chili . . » 36.—
Un pacco postale di 5 chili . . » 3.—

Orzo invernengo. 100 chili . . . » 35.—
Un pacco postale di 5 chili . . » 3.50

Avena invernenga nera d'Ungheria, 100 chili . . . . L. 35.—
Un pacco postale di 5 chili . . » 3.50

Trifoglio incarnato. — Dà abbondante foraggio a fine inverno e principio primavera. Si semina in autunno in terreni leggeri o poco fertili, oppure sulle *Stoppie*.
100 chili L. 90 — Un chilo L. 1,10
Un pacco postale di 5 chili L. 6.50

Trifoglio pratense, Erba medica, Lupinella, Sulla, Lojette o Erba marzenga, Vecce, Lupini, Colza.

Per avere foraggi in autunno. *Senape bianca.* — Pianta preconizzata assai appetita dal bestiame: seminata al 15 settembre, raggiunge dopo un mese l'altezza di 60 centimetri e si può lasciare nel campo fino ai geli.
Seminare in ragione di 20 chili all'ettaro.
100 chili L. 70 — Un chilo L. —.90
Un pacco postale di 5 chili L. 5,— fr. di porto

Ortaggi. Cassetta 25 qualità sementi d'orto L. 5 franca di tutte le spese nel Regno.

Fiori. Cassetta 20 qualità sementi fiori. L. 3.50

Piante. *Alberi fruttiferi.* - Agrumi - Olivi - Gelsi - Piante pel rimboschimento - per Viali - per Siepi da Orto - per Ornamento - Camelie - Magnolie - Rosai - Abeti - Cipressi - Rampicanti - Gigli - Tuberose, ecc.

CATALOGO E CAMPIONI GRATIS A RICHIESTA.

VENDETTA COMICA

Immerso in un profondo ed aspro duolo
Maturava l'amante una vendetta,
Sopra quella che ha avuto il pensier solo
Di mancare alla fè ch'egli rispetta.

Gli parve un giorno di trovarla in dolo,
E sulla strada pubblica l'aspetta,
E armato d'un flacone di vitriolo
Gran parte sulla faccia gliene getta.

A quel tiro birbone la donnina
Sorride e in nulla affatto si scompone
Perchè sente l'odor della Chinina.

Di bottiglia abagliò l'irate amante,
E lanciando Chinina di Migone
Fe' barbuta la dama in un istante.

L'ACQUA CHININA-MIGONE

preparata con sistema speciale e con materie di primissima qualità, possiede le migliori virtù terapeutiche, le quali soltanto sono un possente e tenace rigeneratore del sistema capillare. Essa è un liquido rinfrescante e limpido ed interamente composto di sostanze vegetali.

Non cambia il colore dei capelli e non impedisce la caduta prematura. Essa ha dato risultati immediati e soddisfacentissimi anche quando la caduta giornaliera dei capelli era fortissima.

Si vende tanto profumata che inodora ed al petrolio da tutti i Farmacisti, Profumieri, Parrucchieri, Droghieri, Chincaglieri e Bazar.
Deposito generale da MIGONE & C. Milano, Via Crelici (Passaggio Centrale, 2).

GRANDI MAGAZZENI MOBILI

assoluta concorrenza

B. ONDEI & C.

MILANO - Corso Como, 2 - MILANO

(Tram Porta Garibaldi)

Camere matrimoniali complete da L. 350 in più

Inviate L. 1,75 alla Ditta **A. GEIGER VARESE** Via Garoni e riceverete un **QUADRO SPLENDIDO** con paesaggi o immagini

MAGNETISMO

Gabinetto D'Amico

Bologna - Via Solferino, 13

50 anni di esercizio - Unico al mondo

Chi desidera consultare di presenza e per corrispondenza per qualunque argomento di affare che possa interessare, fa d'uopo che scrive le domande ed il nome o le iniziali della persona interessata. Nel riscontro che si riceverà con tutta sollecitudine e segretezza, verrà trascritto il responso della sonnambula, il quale comprenderà tutte le spiegazioni richieste ed altre che possono formare oggetto dell'interessamento di tutto quanto sarà possibile conoscere. — Per ricevere il consulto devesi spedire per l'Italia Lire 5 e se per l'estero Lire 6 entro lettera raccomandata o su cartolina vaglia e dirigersi al Prof. PIETRO D'AMICO, Via Solferino, 13, Bologna — Detto Gabinetto non è da confondersi con altro dello stesso nome. Dietro richiesta si spedisce un numero di saggio gratis della «Rivista Magnetica Scientifica» con programma delle Lezioni di Magnetismo personale D'Amico di Bologna.

1

Per la réclame sull' UNIONE rivolgersi esclusivamente alla Ditta E. Geiger - Varese.

Tonico Digestivo

AGENZIA PER LA LOMBARDIA - Milano Via Borgogno, 1

LIQUORI SIRONI